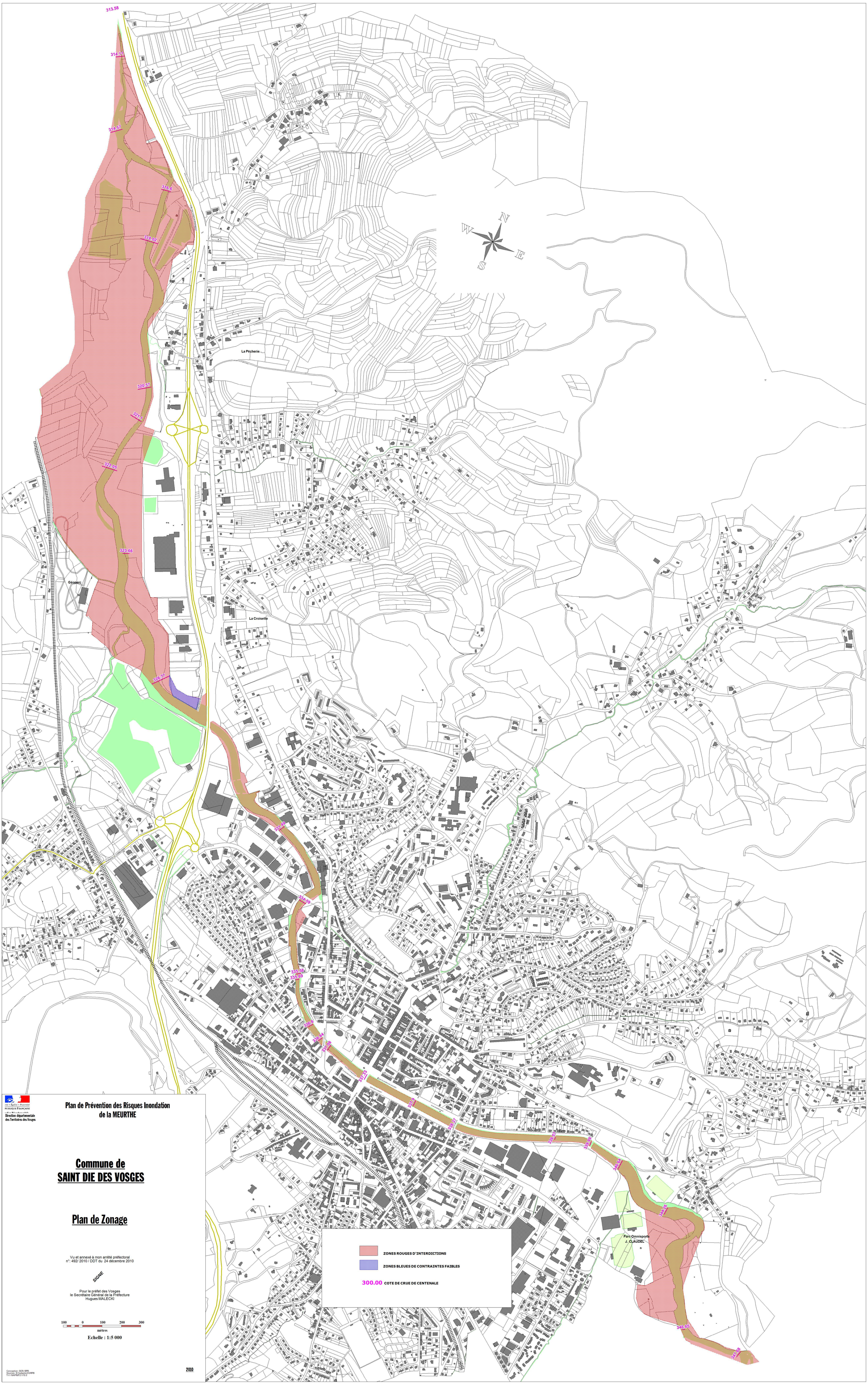

Liberté • Égalité • Fraternité
PUBLIQUE FRANÇAISE
Direction départementale
des Territoires des Vosges

Plan de Prévention des Risques Inondation
de la MEURTHE

Commune de
SAINT DIE DES VOSGES

Plan de Zonage

Vu et annexé à mon arrêté préfectoral
n°: 492/ 2010 / DDT du 24 décembre 2010

SIGNE

Pour le préfet des Vosges
le Secrétaire Général de la Préfecture
Hugues MALECKI

100 0 100 200 300
mètres

Echelle : 1:5 000

2010

Conception : SER / BPR
Sources : © Cadastre DGFIP®
T-V / MAPINFO V10.0